

# La Cassa informa

Num. 1 - Anno 5 | Maggio 2017

Cassa Rurale Giudicarie Valsabbia Paganella - N. iscrizione ROC 23171

*Le buone azioni che contano*

**Le buone azioni** per la crescita del nostro territorio

*Le buone azioni che danno valore al tuo futuro*



Cassa Centrale Banca

**Adesione Gruppo  
bancario cooperativo**



**INTERLABOR  
il nuovo bando**



**PIR  
(Piani Individuali  
di Risparmio)**



**LaCassaRurale®**

Cassa Rurale Giudicarie Valsabbia Paganella



# Lettera dei Presidenti

## SOMMARIO

- 2 Lettera dei Presidenti
- 4 Assemblee Territoriali 2017
- 6 PIR (Piani Individuali di Risparmio)
- 7 Al via la 4a edizione di Interlabor
- 9 Passaggiando 2017
- 11 Prendiilvolo Day
- 12 Bando incentivi per l'apprendimento delle lingue straniere

**C**ari Soci  
con questo numero de La Cassa Informa alleghiamo l'avviso di convocazione e la scheda di ammissione della prossima Assemblea Generale dei Soci che si terrà in videoconferenza **SABATO 20 MAGGIO alle ore 20.00** presso il Palacongressi di Andalo ed il Centro Polivalente di Darzo.

Come abbiamo anticipato nelle Assemblee Territoriali tenutesi nei primi giorni di aprile (di cui diamo resoconto in questo numero) **nell'assemblea generale, sottoporremo ai soci**, oltre all'approvazione del bilancio 2016, anche **la scelta definitiva riguardante l'adesione ad un gruppo bancario cooperativo**.

Si tratta di una scelta obbligatoria per la quale il Consiglio ha deciso di fare un'analisi di confronto fra le due possibili opzioni (gruppo cooperativo Cassa Centrale di Trento e gruppo cooperativo ICCREA di Roma). La **valutazione comparata** ha riguardato gli aspetti tecnici, gli effetti economici e patrimoniali e le valutazioni di carattere strategico e politico (intese come possibili scenari per il territorio e le nostre Comunità), nella convinzione di aver così adempiuto ad una responsabilità per un proposta consapevole ai soci.

Dopo un percorso durato 3 mesi **il Consiglio di Amministrazione nella seduta del 27 aprile ha deliberato di aderire al gruppo bancario Cassa Centrale - Credito Cooperativo Italiano**.

La scelta è stata dettata dai seguenti elementi essenziali:

- Siamo una Cassa Rurale che appartiene al movimento della Cooperazione Trentina.
- Pur essendo soci di entrambe le costituende capogruppo operiamo in netta prevalenza utilizzando servizi e prodotti di Cassa Centrale Banca e della società informatica Phoenix di Trento. Pertanto un eventuale cambio avrebbe forti impatti organizzativi anche per la clientela.
- I servizi ed i prodotti offerti dalle due soluzioni non si differenziano sostanzialmente. Per alcuni versi i punti di forza di un gruppo sono i punti di debolezza dell'altro e viceversa. Per questo motivo siamo convinti che la costituzione di un unico gruppo avrebbe potuto essere la soluzione migliore.
- Tutte le Casse Rurali/Bcc limitrofe, sia trentine che bresciane, hanno aderito al gruppo Cassa Centrale di Trento.



**ASSEMBLEA  
GENERALE DEI SOCI  
SABATO 20 MAGGIO,  
ore 20.00  
in videoconferenza  
presso Palacongressi  
di Andalo ed il Centro  
Polivalente di Darzo**

 **Gruppo Cassa Centrale Banca**  
CREDITO COOPERATIVO ITALIANO

*Dati stimati provvisori*

	Collaboratori	Filiali	Banche
<b>STRUTTURA</b> (Unità)	 <b>12.045</b>	 <b>1.631</b>	 <b>110</b>
<b>MASSE</b> (Milioni di euro)	Totale Attivo  <b>85.051</b>	Impieghi  <b>50.818</b>	Raccolta Complessiva  <b>79.276</b>
<b>PATRIMONIO</b> (Milioni di euro)	CET 1  <b>7.350</b>	CET 1 Ratio  <b>16,3%</b>	CET 1 Ratio post Stress Credito  <b>15,3%</b>

- La costituzione dei gruppi comporterà ragionevolmente una razionalizzazione della presenza delle Casse sul territorio, superando le sovrapposizioni esistenti. In questo senso solo l'adesione al gruppo Cassa Centrale di Trento dovrebbe consentire di avviare il percorso di aggregazione fra le Casse presenti nel Comprensorio delle Giudicarie, in una logica che sappia coniugare le esigenze di efficientamento dei costi delle strutture bancarie con la capacità di aumentare la competitività dei servizi e dei prodotti da offrire a soci e clienti. Il tutto potendo creare valore per continuare ad investire ancora di più a favore delle nostre comunità, in mutualità, progettualità e reciprocità.

Si tratta di una sfida in cui la nostra Cassa Rurale ha sempre creduto, operando ed investendo in un territorio già variegato con apertura e laicità, puntando alla crescita sia economica che culturale delle diverse Comunità, investendo nella relazione con i propri soci, che vogliamo restino al centro dell'azione che la Cassa Rurale porterà avanti all'interno del nuovo Gruppo Bancario.

**Gruppo Bancario che renderà la Cassa Rurale più solida, più efficiente, e sempre più vicina ai propri soci, famiglie ed imprese ed alle future generazioni.**

Confidiamo di vedervi numerosi all'assemblea dove presenteremo e sottoporremo ai soci la decisione, comunque storica, che vi abbiamo qui riassunto.

Andrea Armanini  
Presidente

Luca Martinelli  
Vicepresidente



“ La nostra Cassa Rurale ha sempre creduto alla crescita sia economica che culturale delle diverse Comunità ”



# Assemblee Territoriali 2017

**S**i sono svolte lo scorso Aprile le **4 Assemblee Territoriali della nostra Cassa**. Ben 1.506 i soci partecipanti (di cui 1454 soci presenti personalmente e 62 per delega), pari al 21% della compagine sociale.

Rispetto al totale soci di ogni territorio hanno partecipato il 21% in Paganella, il 25% nella zona delle Giudicarie, il 20% nel territorio Chiese Bagolino e il 19% in Vallesabbia.

È stata questa l'occasione per presentare ai soci il nuovo fascicolo 2016 "Un anno in Cassa Rurale", la sintesi di un anno di lavoro sia rispetto al "fare banca" che al "fare Cassa Rurale".

Numero dei soci presenti per territorio

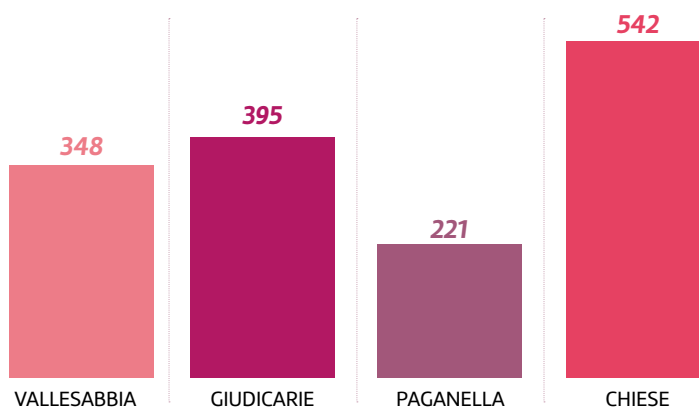

## RINNOVO CARICHE SOCIALI

Le assemblee territoriali sono come ogni anno chiamate a votare le candidature ad amministratore. 4 gli amministratori votati che saranno inseriti nella scheda per la votazione da parte dell'Assemblea Generale dei Soci:

Per il territorio Paganella Rotaliana



**Giordani Donato**

Per il territorio Giudicarie Esteriori



**Martinelli Luca**

Per il territorio Chiese Bagolino



**Beltrami Giuliano**

Per il territorio Vallesabbia



**Marca Gianzeno**

I soci in possesso dei requisiti potranno candidare in Assemblea Generale previa autocertificazione



## **ASSEMBLEA GENERALE DEI SOCI** **SABATO 20 MAGGIO ORE 20.00** ***Palacongressi di Andalo – Polivalente di Darzo***

Sul fronte del “**fare banca**”, sono stati **presentati ai soci alcuni dati del 2016, definito dalla Presidenza “un anno impegnativo, determinante, di svolta e di soddisfazione”**.

Tre le questioni principali affrontate:

- la **chiusura del bilancio con 1,1 milione di utile**, nonostante l'incidenza del tutto straordinaria ed imprevedibile degli oneri per il salvataggio di 4 banche non Casse Rurali;
- la **diminuzione**, per la prima volta dopo 10 anni, **del credito deteriorato** che dal 21,90% del 2015 è passato al 20,70% nel 2016 ( il nuovo credito deteriorato del 2016 è stato pari al 15% di quello del 2015);
- la **crescita dei requisiti patrimoniali**, con il CET1 che è passato dal 11,49% del 2015 al 13,39% nel 2016 e il TOTAL CAPITAL RATIO dal 13,27% del 2015 al 15,13%.

Sul fronte del “**fare Cassa Rurale**” sono state presentate le **iniziative svolte nel 2016**, ossia i bandi di mutualità tradizionale e progettuale con un investimento totale di 174.850 €, le **attività aggregative** con oltre 200 partecipanti al Passaggiando a Roma e oltre 100 giovani per la 4ª edizione del Prendiil-volo Day, le **iniziative formative** (per i soci, le imprese, le associazioni e gli studenti), e le **iniziative di mutualità innovativa** con i progetti Incipit, Interlabor (per svolgere una esperienza lavorativa /stage all'estero), Casa Londra e Casa Berlino, il Progetto Orientamento e il progetto Vallesabbia Restart, per promuovere nuove idee imprenditoriali giovanili. **In totale un investimento per le nostre comunità di 280.605€.**



## **NUOVI MEMBRI DEI GRUPPI OPERATIVI LOCALI**

Lo scorso anno il Consiglio di Amministrazione ha introdotto il meccanismo della turnazione per i membri nominati Gol. Pertanto quest'anno nel corso delle Assemblee territoriali i soci sono stati chiamati ad esprimere la propria preferenza rispetto ai candidati.

Il Consiglio di Amministrazione, nella seduta dello scorso 13 aprile, tenendo conto delle indicazioni dei soci, ha pertanto provveduto a nominare 7 membri Gol, di cui 2 riconfermati e 5 di nuova nomina. Sono stati **riconfermati Mara Ceriotti** per il Gol Vallesabbia e **Gambato Paola** per il Gol Chiese Bagolino. Nominati invece ex novo **Donini Manuel** per il Gol Paganella Rotaliana, **Alberti Ilaria** e **Maria Rosj Parisi** per il Gol Giudicarie Esteriori, **Zanetti Davide** per il Gol Chiese Bagolino e **Cavedaghi Irene** per il Gol Vallesabbia.

Il Consiglio di Amministrazione esprime **un sentito ringraziamento ai Gol uscenti** per il lavoro svolto nel corso di questi anni: **Andreolli Elena, Armani Emanuele, Bonetti Adriano, Carli Mario, Bassetti Rosanna, Tebaldini Matteo.**

# PIR (Piani Individuali di Risparmio)

**Il sostegno della Cassa Rurale al risparmio e alla crescita sostenibile del Paese. Una nuova opportunità per investire i propri risparmi con esclusivi vantaggi fiscali**

**È** un tema molto sentito, discusso e pubblicizzato quello dei Piani individuali di Risparmio, nuova modalità di investimento introdotta dalla legge di bilancio 2017. Ricalcando le formule di successo di altri Paesi (fra i quali Francia e Gran Bretagna) la normativa cerca di stimolare l'utilizzo del risparmio degli italiani per il rilancio dell'economia italiana presentando, oltre che opportunità di investimento, interessanti benefici fiscali. Cerchiamo di descrivere la novità rispondendo a 4 semplici domande.

## Chi può usufruire di questa nuova forma di investimento?

Ne possono usufruire le persone fisiche residenti in Italia e il rapporto deve essere intestato ad un unico soggetto. Il risparmiatore può essere titolare di un solo rapporto PIR, pertanto può sottoscriverlo con un unico intermediario bancario.

## Come vengono investiti i risparmi?

Almeno il 70% dell'investimento deve essere investito in strumenti finanziari emessi da aziende italiane o aziende europee con stabile organizzazione in Italia. Di questo 70% almeno il 30% viene destinato a strumenti finanziari emessi da società di piccola o media capitalizzazione. L'importo investibile è al massimo pari a 30.000 euro l'anno per un totale complessivo negli anni di 150.000 euro.

## Quali sono le opportunità da cogliere?

Le piccole medie imprese da sempre sono la struttura portante dell'economia italiana con eccellenze di successo note in tutto il mondo per il cosiddetto "made in Italy". La possibilità di sostenerle e da parte dei risparmiatori beneficiare delle loro performance rappresenta il "plus valore" dell'iniziativa.

A fronte di questo la normativa prevede che se i risparmi vengono mantenuti per almeno 5 anni vengono esentati dalle imposte sia sui rendimenti (26% sulle azioni e obbligazioni) che sulle imposte di successione.

**PIR?**

**LaCassaRurale**  
Cassa Rurale Giudicarie Valsabbia Paganella

**P.I.R.**  
Piano Individuale di Risparmio

**Destinatari**  
Persone fisiche residenti fiscalmente in Italia

**Capitale di investimento**  
Massimo 30.000 € annui per 5 anni (Massimo complessivo 150.000 €)

**Opportunità di investimento**  
Almeno il 70% in strumenti finanziari emessi o stipulati con imprese residenti in Italia o aventi stabile organizzazione in Italia

**Vantaggi fiscali**  
Il Piano usufruisce di un regime di esenzione fiscale per i redditi di capitale, i redditi diversi e le imposte di successione se l'investimento viene detenuto per almeno 5 anni

**Investi nelle IMPRESE ITALIANE con interessantissimi BENEFICI FISCALI**

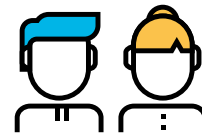

Persone fisiche residenti fiscalmente in **Italia**



Massimo 30.000 € annui per 5 anni (Massimo complessivo 150.000 €)

### Come la Cassa consente di cogliere tali opportunità?

Cassa Centrale Banca per il tramite del servizio di Gestioni patrimoniali ha lanciato due nuove linee di gestione conformi in termini di composizione ai dettami normativi: le GP Benchmark PIR Risparmio Italia 30 e Risparmio Italia 50. La prima, per i risparmiatori prudenti in quanto la maggiore componente è in titoli obbligazionari (70%). La seconda invece per quelli che fortemente credono nelle possibilità delle PMI italiane con un 50% investito nei titoli azionari. Uno dei punti di forza è che i prodotti presentano costi estremamente competitivi in quanto non presentano alcun costo in termini di commissioni di ingresso uscita e di performance. Tutti i nostri collaboratori sono a disposizione per informazioni e chiarimenti.

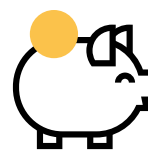

Il Piano usufruisce di un regime di **esenzione fiscale** per i redditi di capitale, i redditi diversi e le imposte di successione se l'investimento viene detenuto per **almeno 5 anni**.



**Almeno il 70%** in strumenti finanziari emessi o stipulati con imprese **residenti in Italia** o aventi **stabile organizzazione in Italia**.



## Al via la 4<sup>a</sup> edizione di Interlabor

*La mutualità innovativa*

**T**orna Interlabor, l'iniziativa di mutualità innovativa che, avvalendosi della partnership di alcune aziende locali, **si propone di dare ai giovani del territorio l'opportunità di svolgere una esperienza lavorativa di stage all'estero**.

19 i ragazzi che hanno partecipato alle prime tre edizioni in altrettante **aziende ospitanti dislocate in tutto il mondo**: Germania, Slovacchia, Cina, Cuba, Londra, Russia, Romania, Emirati Arabi e Spagna.

L'iniziativa si rivolge a **giovani di età compresa tra i 20 ed i 32 anni laureandi o laureati** in cerca di occupazione. Per partecipare è necessario **inviare la propria candidatura, partecipare ad un colloquio di selezione** e se selezionati **procedere allo svolgimento dello stage per un massimo di 6 mesi**. La Cassa Rurale mette a disposizione **per ogni partecipante una borsa di studio di € 500** per ogni mese di permanenza all'estero.

Il bando è disponibile sul sito [prendiilvolo.it](http://prendiilvolo.it) e le iscrizioni dovranno pervenire compilando l'apposito form sul sito entro il 15/06/2017.

## LE DESTINAZIONI PER IL 2017

**AIGNEP SPA**, Colombia | **BM SPA**, Usa Chesterfield Missouri | **BM SPA**, Cina  
**CPS COMPONENTS SRL**, Slovacchia | **FERALPI GROUP SPA**, Germania  
**RIPA SPA**, Algeria | **VALSIR SPA**, Polonia | **VALSIR SPA**, Romania  
**VALSIR SPA**, Portogallo | **PETERHOUSE CORPORATE FINANCE LIMITED**, Inghilterra  
**INFUSION LIMITED**, Inghilterra | **CLEAR LEISURE PLC**, Inghilterra  
**METAPACK LIMITED**, Inghilterra | **HOTEL ALTWIENERHOF GMBH** - Austria

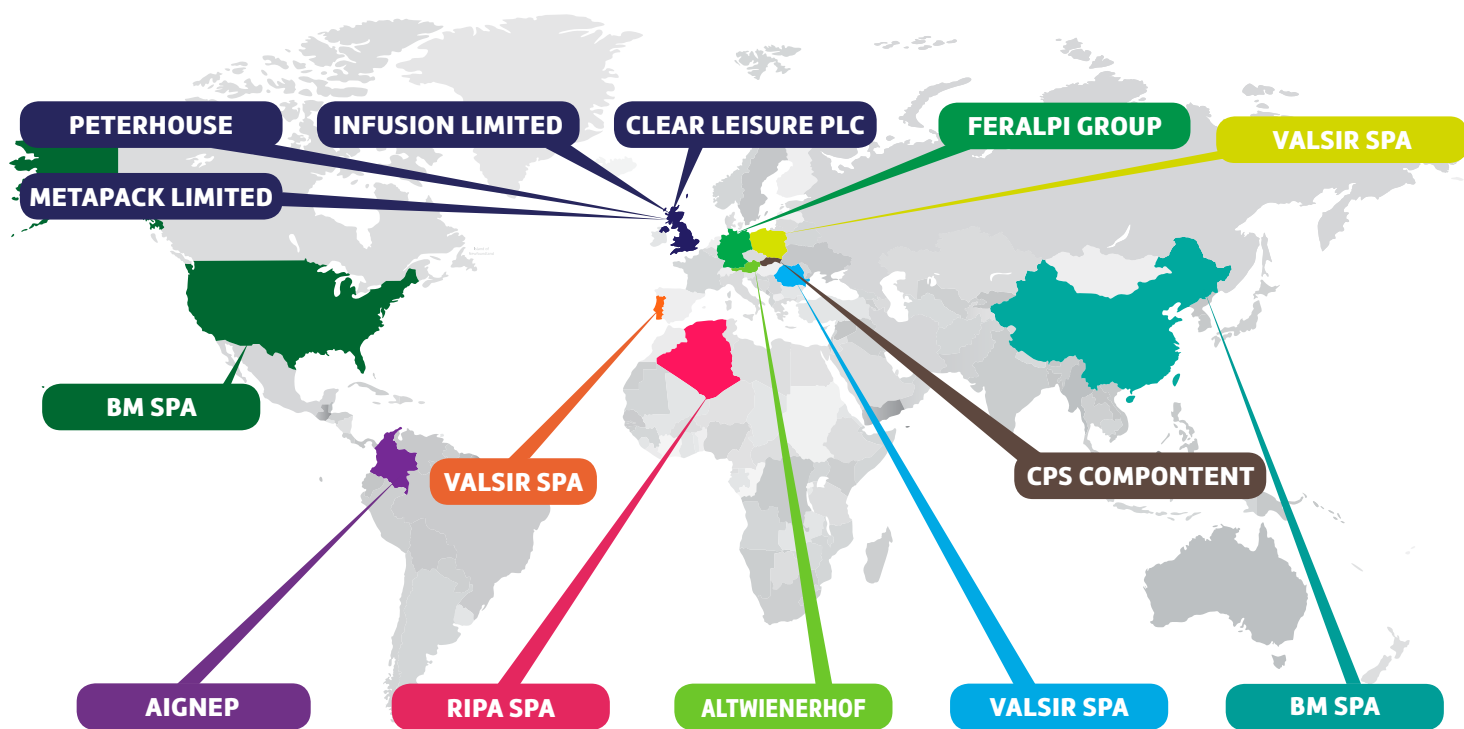

### Con InterLabor le aziende hanno la possibilità di:

Entrare in contatto con giovani risorse che vogliono avvicinarsi al mondo del lavoro

Avere un collaboratore italiano per un periodo di stage in una sede/filiale estera dell'azienda

### Con InterLabor i giovani hanno la possibilità di:

Fare un'esperienza per acquisire capacità e competenze rispetto all'ambito lavorativo in cui sono inseriti

Migliorare la conoscenza di una lingua straniera

Sperimentare una nuova realtà per arricchire il proprio bagaglio culturale ed umano





# Passaggiando 2017

*Tra i luoghi ed i sapori del nostro territorio*

**T**orna quest'anno l'iniziativa **Passaggiando nella sua veste tradizionale**. Dopo due anni trascorsi prima all'Expo di Milano e poi a Roma per il Giubileo, per il 2017 si **ripropongono come mete alcuni tra i luoghi più suggestivi del nostro territorio**.

Anche questa un'**occasione di conoscenza reciproca tra soci**, collaboratori e componenti dei Gruppi Operativi Locali, ma anche di **confronto su alcune tematiche** riguardanti la nostra Cassa Rurale, con l'obiettivo di **raccogliere anche dai soci spunti che aiutino la nostra Cassa a migliorare**.

**3 giornate alla scoperta di 3 territori della Cassa:** Paganella Rotaliana, Chiese Bagolino e Vallesabbia.

**PER IL 2017 SI PROPONGONO**



**3 giornate**



**3 territori della Cassa**

## CHIESE BAGOLINO

*Sabato 8 luglio 2017*

Una giornata in Valle del Chiese, alla scoperta di un territorio dalle varie sfaccettature: ambientali, economiche, artistiche e storiche. La giornata inizierà con la visita alla **Centrale Idroelettrica di Cimego**, entrata in funzione nel 1956, fu la chiave della transizione dall'economia agricola all'economia industriale della Valle. Si prosegue poi con **Agri90**, la cooperativa agricola nota per la produzione della rinomata **farina gialla di Storo**.

Nel pomeriggio si prosegue con la visita **alla Pieve di Santa Maria Assunta di Condino**, gioiello del rinascimento locale, risalente alla fine del XII secolo.

La giornata si chiude con la visita al **Castello di San Giovanni**, situato su un alto sperone di roccia a picco sulle acque del lago d'Idro, nel Comune di **Bondone**.

*Durante la giornata pranzo e cena a base di prodotti tipici locali*



**DOMENICA 10  
SETTEMBRE**

## GIORNATA DEL SOCIO

*Territorio Giudicarie Esteriori*

**Iniziativa aperta ai soci ed alle loro famiglie. Programma di dettaglio e modalità di iscrizione saranno comunicati ai soci nel prossimo numero de La Cassa Informa**

## VALLESABBIA

### Sabato 15 luglio 2017

Visita alla **Rocca d'Anfo**, un complesso militare fortificato eretto nel secolo XV dalla Repubblica di Venezia nel Comune di Anfo, sul lago d'Idro. Edificata su una superficie di 50 ettari, la Rocca d'Anfo fu rimaneggiata e ingrandita in diversi periodi dagli ingegneri militari di Napoleone Bonaparte, di Giuseppe Zanardelli e dal Genio Militare Ita-

liano. Perse però il suo valore strategico nel 1918, quando il Trentino passò definitivamente al Regno d'Italia. Nel pomeriggio vista al **Borgo di San Giacomo di Ponte Caffaro**, con la chiesetta risalente all'anno 1000, la scuola del legno e il museo degli strumenti. La giornata si conclude con il **giro in battello sul lago d'Idro**.



**N.B. Percorso impegnativo**  
**2,5 ore di camminata**  
**200 m di dislivello - 1000 scalini**

*Durante la giornata pranzo e cena a base di prodotti tipici locali*

## PAGANELLA ROTALIANA

### Sabato 5 agosto 2017

Passeggiata in **Paganella**, la montagna che domina la città di Trento con un'altezza di 2125 metri. La particolare posizione di questa montagna, che ad est incombe su Trento e sulla Valle dell'Adige con una maestosa parete verticale di oltre 1.000 metri, consente un'impareggiabile vista a 360° del Trenti-

no e delle Dolomiti. La giornata prosegue con la visita al **Museo M.a.s.**, il museo delle arti e dei saperi di **Fai della Paganella**. Un percorso espositivo attraverso i suggestivi avvolti del maso più antico della piccola frazione di Cortalta, un ambiente dove il tempo è scandito dall'avvicinarsi delle stagio-



ni e dalle attività manuali della gente di montagna, vissuta nei primi anni del secolo scorso.

*Durante la giornata pranzo e cena a base di prodotti tipici locali*

La partecipazione è riservata e gratuita per i soci partecipanti alle Assemblee Territoriali o all'Assemblea Generale del 2017.

Ricordiamo che ogni socio può iscriversi con sé un accompagnatore maggiorenne a fronte del pagamento di una quota di partecipazione pari a 35,00 Euro.



Per ogni percorso è previsto un numero massimo di 100 partecipanti. In caso di prenotazioni superiori ai posti disponibili sarà data priorità a:

1. Soci fedeli - 2. Soci ordinari

Le iscrizioni dovranno essere effettuate tramite il tagliando distribuito in occasione delle Assemblee e lì riconsegnato oppure portandolo successivamente ad uno qualsiasi degli sportelli de La Cassa Rurale entro e non oltre il 26 maggio 2017.

# Prendiilvolo Day



**G**iunge quest'anno alla **5ª edizione** il **"Prendiilvolo Day"**, la giornata che la Cassa Rurale vuole riservare a 100 giovani di età compresa tra i 18 ed i 32 anni e che risiedono nella propria zona operativa.

Un'occasione per conoscere le loro **esigenze bancarie** ma anche per raccogliere direttamente dai giovani alcuni suggerimenti rispetto alle iniziative che la Cassa Rurale può mettere in campo per favorire lo **sviluppo di competenze** che possano agevolarli nella fase di ingresso nel mondo del lavoro.

Quest'anno la meta è un **importante evento musicale estivo**, al quale partecipano cantanti italiani ma anche internazionali: gli **Wind Music Awards**. L'evento si svolgerà **all'arena di Verona il 5 giugno 2017**.

In caso di adesioni superiori ai posti disponibili sarà data priorità di partecipazione a:

1. **Soci** della Cassa Rurale Giudicarie Valsabbia Paganella
2. **Clients** della Cassa Rurale Giudicarie Valsabbia Paganella
3. **Non clienti figli di socio** della Cassa Rurale Giudicarie Valsabbia Paganella
4. **Non clienti**

**La partecipazione è gratuita per Soci, Clienti e Figli di Soci.** Ai non clienti sarà richiesta una quota di partecipazione di Euro 25.

Le **iscrizioni** dovranno essere effettuate attraverso l'apposito form sul sito **[www.prendiilvolo.it](http://www.prendiilvolo.it) entro e non oltre il 26 maggio 2017.**



## Il programma prevede

- ➔ **Partenza in pullman nel primo pomeriggio**



- ➔ **Visita ad una cantina vitivinicola nei pressi di Verona con possibilità di degustazione**



- ➔ **Apericena**



- ➔ **Alle 20.30 ingresso al concerto in gradinata numerata**



*Il programma di dettaglio sarà comunicato successivamente ai partecipanti*



# Bando incentivi per l'apprendimento delle lingue straniere



**2.470**

Partecipanti  
in 13 anni



**559.232 €**

Totale incentivi  
erogati dal 2003



**meno di 27 anni**

Soci e figli dei soci



durata minima  
**5 giorni**

**D**a sempre convinta dell'importanza che assume per i nostri giovani la **conoscenza delle lingue straniere**, requisito ormai imprescindibile per un giovane che si affaccia al mondo del lavoro, anche quest'anno la nostra Cassa intende **sostenere i giovani e gli studenti** che nel corso del 2017 frequenteranno **un corso di lingua straniera in Italia o all'estero**.

Un'iniziativa che viene promossa ormai da anni: **dal 2003 sino ad oggi sono stati 2470 coloro che hanno beneficiato di tali incentivi, con un investimento totale da parte della Cassa di 559.000 euro**.

**L'agevolazione è destinata ai soci ed ai figli dei soci con meno di 27 anni, studenti o neolaureati in cerca di prima occupazione**. L'incentivo viene riconosciuto a fronte della frequenza di un corso di lingua straniera (all'estero o in Italia) che abbia durata minima di 5 giorni.

**Il regolamento prevede l'erogazione di incentivi anche in caso di partecipazione al programma Erasmus o progetti simili o alla frequenza di un anno di superiore all'estero**.

L'importo dell'incentivo varia in base alla meta ( se in Italia o all'estero), alla durata del corso e alle spese sostenute (costi di iscrizione al corso e costi di viaggio). Il regolamento e la modulistica per la presentazione della domanda sono scaricabili dal sito [www.prendilvolo.it](http://www.prendilvolo.it). Le domande dovranno essere presentate agli sportelli della Cassa **entro il 20/10/2017**.

## Fiera di Gavardo e Vallesabbia



Quest'anno la nostra Cassa è stata presente con uno stand alla 61<sup>a</sup> edizione della Fiera di Gavardo e Vallesabbia.

In 4 giornate abbiamo incontrato i tantissimi Valsabbini che sono passati al nostro stand, distribuendo loro il fascicolo "2016 - Un anno in Cassa Rurale". Una importante occasione per far conoscere la nostra cooperativa e le nostre attività.